

Ansicht West

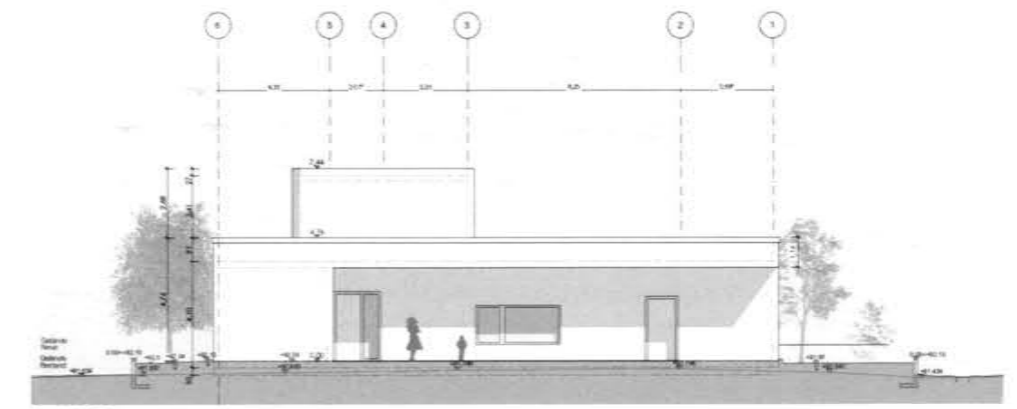

Ansicht Ost

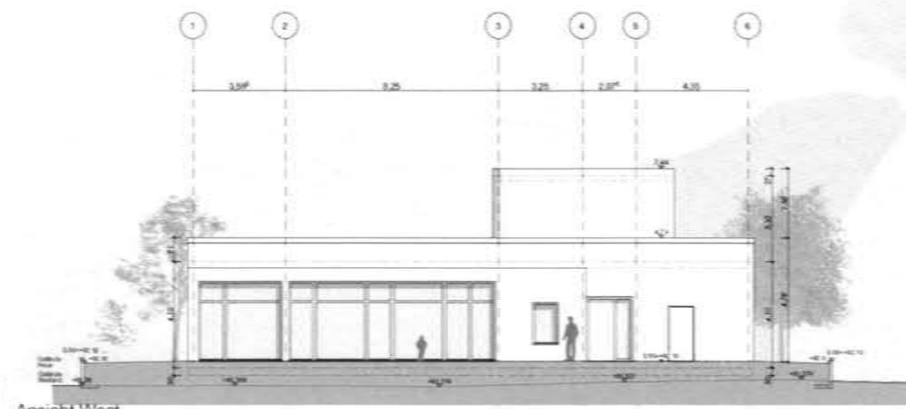
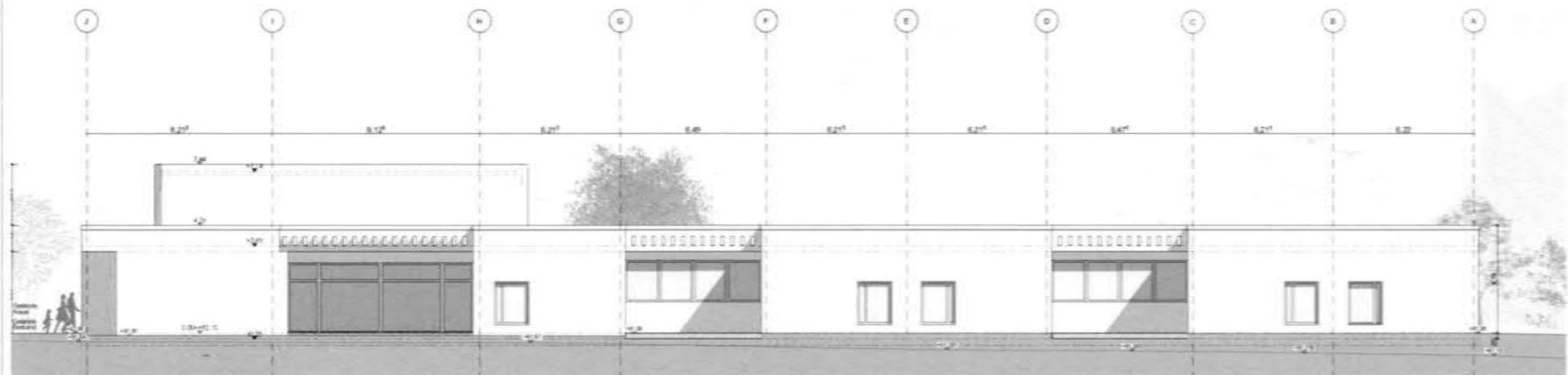

Ansicht Nord

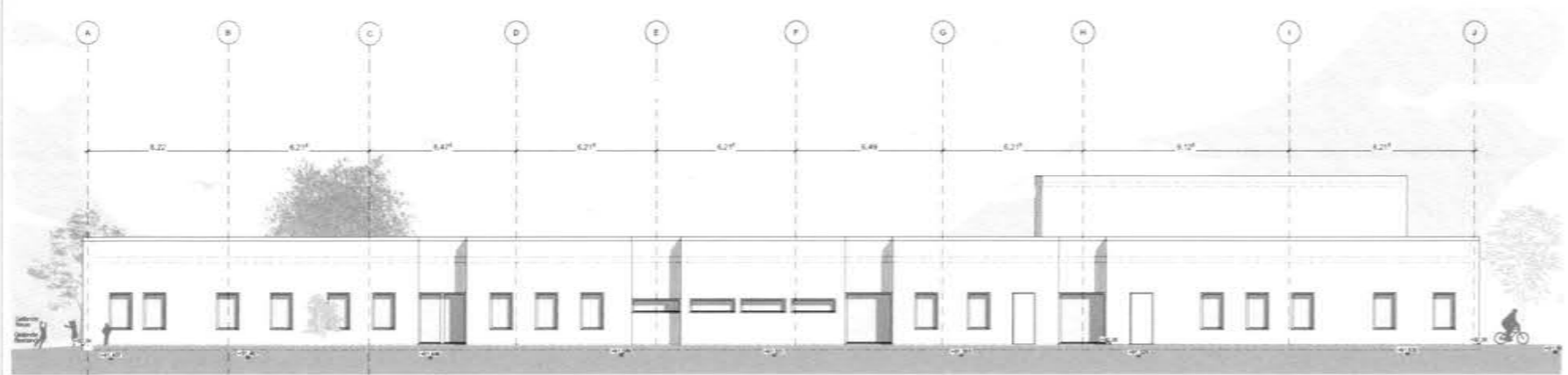

Ansicht Süd

Schnitt B-B in Bearbeitung

VORABZUG	
NOCH DATUM	ÄNDERUNGEN
BEARBEITET	LEBEN

Fischer Summerer
Architekten

Projekt: 2010
 Projekt: **KITA in der Eichenbach**
 Standort: **Stadt Gau-Algesheim**
 Mandat: 1
 55430 Gau-Algesheim

Architekten: **Fischer | Summerer Architekten, Part.GmbH**
 Am Stadtplatz 65 | Am der Eiche 25
 55223 Andernach | 55111 Bann
 Tel. 0225 939199-0 | Tel. 0225 939996-0
 Fax 0225 939996-39 | Fax 0225 939996-39
 www.fischer-summerer.de | info@fischer-summerer.de



Projektphase: LPS
 Projekt: LPS/VA 2/10/25
 Planer: JKA-G Ansuchen-Schnitt
 Maßstab: 1:100